



NUSELSKÝ PIVOVAR

RESIDENCE

A2.201 BYT • APARTMENT

2.NP 2+KK 42,7 m²

| | | |
|------------------------------------|--------------------------------|---------------------|
| 01 | CHODBA • HALL | 3,9 m ² |
| 02 | OBÝVACÍ POKOJ+KK • LIVING ROOM | 23,1 m ² |
| 03 | KOUPELNA • BATHROOM | 4,6 m ² |
| 04 | POKOJ • ROOM | 11,1 m ² |
| UŽITNÁ PLOCHA BYTU • NET AREA | | 42,7 m ² |
| PODLAHOVÁ PLOCHA BYTU • GROSS AREA | | 44,4 m ² |

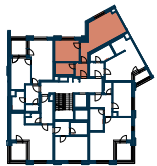

2.NP • 2ND FLOOR



SEKCE A2 • SECTION A2

10 430

800 555 995

nuselskypivovar@pentarealestate.com

www.nuselsky-pivovar.com

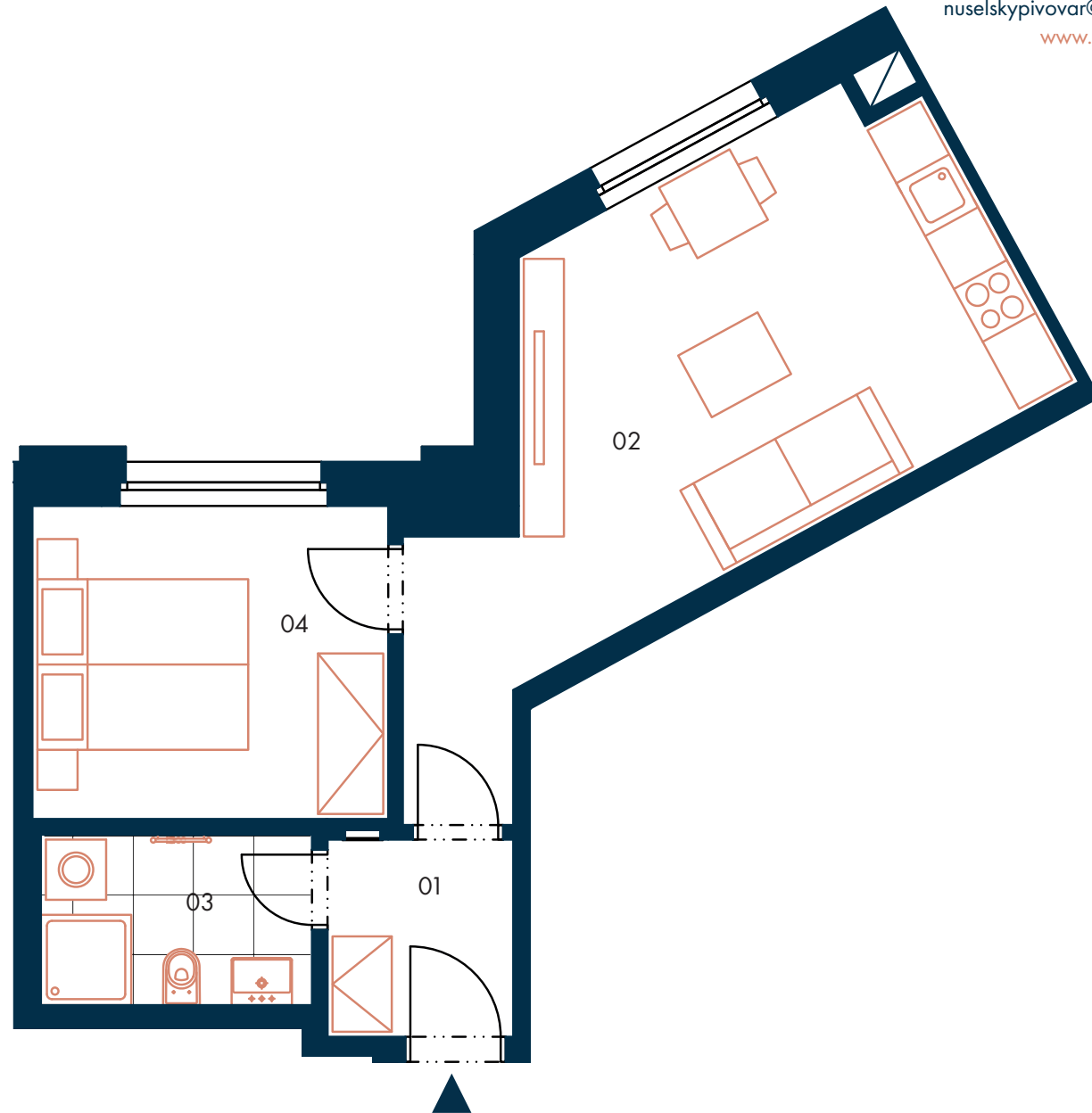

9 700



↔ Orientační hrubý rozměr kótovaný v mm (kótováno na zdivo bez omítky) • Approximate rough dimension dimensioned in mm (dimensioned for masonry without plaster)

Poznámka: Plochy jednotlivých místností jsou pouze orientační. Vybavení v půdorysu (nábytek, kuchyňská linka, elektrické spotřebiče, atd.) není součástí dodávky. Rozsah dodávky, specifikace konstrukcí, povrchové úpravy a vybavení jsou specifikovány ve standardním provedení, které je přílohou Smlouvy o budoucí kupní smlouvě.
The areas of individual rooms are indicative only. The equipment shown in the floor plan (furniture, kitchen units, electrical appliances, etc.) is not included. The scope of the supply, specification of structures, surface finishes and fixtures and fittings are specified in the standard design description, which is attached to the Preliminary Purchase Agreement.

PENTA
REAL ESTATE